

SECRETARIA DE LA CONTRALORIA GENERAL

Gastos por Comprobar:

5 al millar viafico
Relación de documentación comprobatoria:

Nombre: Ramsey Alan Araiza García

Comisión a: Navojoa, Sonora.

Periodo de: 05 y 06 de junio 2024.

Oficio de Comisión: ECOP-DV-1073/2024.

Cheque No. _____ de Fecha: _____ Importe \$ 1,470.00

Vehículo Asignado UY-4460-A

Gastos Programados

Banco: Bancomer Cuenta: _____

\$ 1,470.00

Toda entrega por concepto de "Gastos a Comprobar" deberá quedar cubierta ante la Dirección General de Administración y Control Presupuestal, al siguiente día hábil de concluida la Comisión.

Firma de conformidad

No.	Fecha	Factura	Prestador de Servicio/ Concepto	Importe
-----	-------	---------	---------------------------------	---------

1	06/06/2024	22876	Consumo	225.00
2	06/06/2024	3105	Consumo	390.00
3	06/06/2024	66181	Hospedaje	525.01
4	06/06/2024	6128	Consumo, se tomó por 182.99	182.99
5				
6				
7				
8				
9				
10				
11				
12				
13				
14				
15				
16				
17				
18				
19				
20				

Firma de Persona Comisionada

Subtotal Gastos	147.00
Efectivo Devuelto	1,470.00
Importe del Cheque	0.00
Importe a Pagar	1,470.00

Firma de Recepción y Control Presupuestal

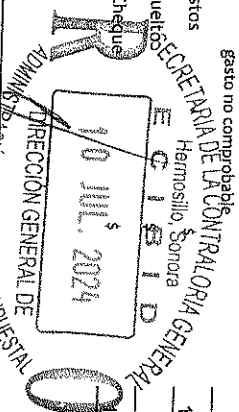

Hermosillo, Sonora, 28 de junio de 2024.

En relación a los gastos no comprobables equivalentes al 10% de la comisión **ECOP-DA-1073/2024 con destino a Navojoa, Sonora**. Por un importe de \$147.00 pesos, estos gastos fueron pagados en diferentes lugares durante la estancia en Navojoa, Sonora; tales como propinas y alimentación sin factura.

Alimentos sin factura	\$100.00 pesos
Propinas	\$47.00 pesos

Total, erogado fuera de comprobación: \$147.00 pesos

ATENTAMENTE

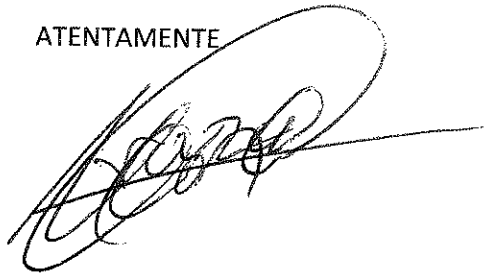

Ramsés Alan Araiza García

Vo. Bo.

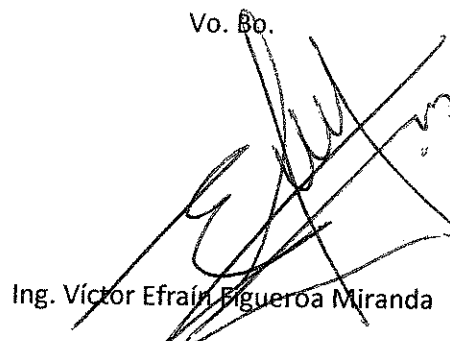

Ing. Víctor Efraín Figueroa Miranda

No. Carro:	4460
Gasolina:	3,000
Casetas:	498
Otros:	
Total:	\$3,498
kilometraje	
Inicial:	6010
Entrega:	6759
Diferencia:	749



SECRETARÍA DE LA
**CONTRALORIA
GENERAL**
GOBIERNO
DE SONORA

Dirección General de Evaluación y Control de Obra Pública

Secretaría de la Contraloría General

Oficio: ECOP-1073/2024.

Hermosillo, Sonora a 03 de junio de 2024.

Asunto: Se comisiona

ING. RAMSES ALAN ARAIZA GARCÍA

Presente.

Con fundamento en el Artículo 17, fracción I del Reglamento Interior de esta Secretaría, y en relación a las Cláusulas Primera, Segunda, Tercera y Sexta del contrato de Prestación de Servicios Profesionales por Honorarios suscrito entre la Secretaría con Usted, se le comisiona para que, en mi compañía, realice la verificación física de las obras "Bacheo a base de carpeta asfáltica de avenida Miguel Hidalgo y Costilla Ote. entre calles Sufragio Efectivo y Gral. I. Pesquería en el municipio de Navojoa" y "Bacheo a base de carpeta asfáltica de avenida Ignacio Allende entre calles Sufragio Efectivo y Talamante, en el municipio de Navojoa", correspondientes a recursos del RAMO GENERAL 23 PROVISIONES SALARIALES Y ECONOMICAS QUE SE DESTINARAN PARA ACCIONES DE PAVIMENTACION EN LOS MUNICIPIOS, las obras se encuentran ubicadas en el municipio de Navojoa, Sonora.

Dicha comisión comprende los días 05 y 06 de junio del año en curso, para lo cual dispondrá de 1 día de viático con pernocta y 1 día de viático sin pernocta con cargo a los recursos del 5 al millar federal, debiendo rendir un informe escrito con las conclusiones respectivas.

El recorrido se realizará en el vehículo Pick Up S-10 con número de placas UY-4460-A, recorriendo 750 km de carretera pavimentada, cruzando 6 casetas de peaje, por lo que deberá coordinarse con el área respectiva para que el vehículo se le proporcione el día 05 de junio a partir de las 7:00 horas, entregándolo al término de la comisión, de acuerdo con las instrucciones giradas por esta unidad.

Agradeciendo su atención, me reitero a sus órdenes para cualquier duda o aclaración.

Atentamente

ING. VÍCTOR ESPÍN FIGUEROA MIRANDA.
Director General.



SECRETARIA DE LA CONTRALORIA GENERAL
DIRECCIÓN GENERAL DE EVALUACIÓN
Y CONTROL DE OBRA PÚBLICA
HERMOSILLO, SONORA.

C.c.p. Lic. David López Huguez. Director General de Administración y Control Presupuestal de la S.C.G. Presente.
Lic. Ángela Beatriz Beltrán Figueroa. Director de Recursos Financieros y Materiales. Presente
Archivo
LMN

Centro de Gobierno, Edificio Hermosillo, Segundo Nivel, Blvd. Paseo del Rio y Galeana C.P. 83280,
Hermosillo, Sonora, Teléfono (662) 217 1885, (662) 217 2517.

www.sonora.gob.mx



SECRETARÍA DE LA
**CONTRALORÍA
GENERAL**
GOBIERNO
DE SONORA

**SOLICITUD DE GASTOS DE VIÁTICOS
(GASTOS A COMPROBAR)**

FECHA: 03 de junio de 2024.		CLAVES PRESUPUESTARIAS: 1060000900 1304E103O02133A1 375011 2415EN1300 1060000900 1304E103O02133A1 375021 2415EN1300	
ADSCRIPCIÓN: Secretaría de la Contraloría General			
UNIDAD RESPONSABLE: 1060000900 Dirección General de Evaluación y Control de Obra Pública			
UNIDAD EJECUTORA: 1304E103O02133A1 FISCAL.CTRL.EVAL.GEST.P.			
NOMBRE DEL PRESTADOR DE SERVICIOS PROFESIONALES COMISIONADO: C. Ramsés Alan Araiza García			
PUESTO FUNCIONAL: Honorarios.			
DESTINO: Navojoa, Sonora.			
MOTIVO: Se le comisiona para que, en mi compañía, realice la verificación física de las obras "Bacheo a base de carpeta asfáltica de avenida Miguel Hidalgo y Costilla Ote. entre calles Sufragio Efectivo y Gral. I. Pesquería en el municipio de Navojoa" y "Bacheo a base de carpeta asfáltica de avenida Ignacio Allende entre calles Sufragio Efectivo y Talamante, en el municipio de Navojoa", correspondientes a recursos del RAMO GENERAL 23 PROVISIONES SALARIALES Y ECONOMICAS QUE SE DESTINARAN PARA ACCIONES DE PAVIMENTACION EN LOS MUNICIPIOS, las obras se encuentran ubicadas en el municipio de Navojoa, Sonora. Según oficio de comisión No. ECOP-DV-1073/2024.			
PERIODO DE LA COMISIÓN: 05 y 06 de junio de 2024.		POR INSTRUCCIONES DE: Ing. Víctor Efraín Figueroa Miranda. Director General de Evaluación y Control de Obra Pública.	
NÚMERO DE DÍAS	COSTO POR DÍA	TOTAL, POR DÍA	
VIÁTICO CON PERNOCTA: 1 día	\$980.00	\$980.00	
VIÁTICO SIN PERNOCTA: 1 día	\$490.00	\$490.00	
SUMA TOTAL:		\$1,470.00	
OBSERVACIONES: Con cargo a los recursos del 5 al millar federal.			
RECIBÍ DE LA CAJA DE GOBIERNO LA CANTIDAD DE: \$1,470.00 (Mil cuatrocientos setenta pesos 00/100 M.N.)			
PERSONAL COMISIONADO C. RAMSES ALAN ARAIZA GARCA RFC: AAGR790405GK6	SOLICITA - RECIBE LIC. DAVID LOPEZ HUGUEZ DIRECTOR GENERAL DE ADMINISTRACIÓN Y CONTROL PRESUPUESTAL DE LA S.C.G. PRESENTE.	AUTORIZA ING. VICTOR EFRAIN FIGUEROA MIRANDA DIRECTOR GENERAL DE EVALUACIÓN Y CONTROL DE OBRA PÚBLICA.	

Ing. Víctor Efraín Figueroa Miranda
Director General de Evaluación y Control de Obra Pública
Secretaría de la Contraloría General.

En cumplimiento a lo dispuesto en el oficio de comisión No. ECOP-1073/2024, con fundamento en el Artículo 17, fracción I del Reglamento Interior de esta Secretaría, se me comisionó para que, en compañía del Ing. Víctor Efraín Figueroa Miranda, efectuáramos la verificación física de las obras "Bacheo a base de carpeta asfáltica de la avenida Miguel Hidalgo y Costilla Ote. entre calles Sufragio Efectivo y Gral. I. Pesqueira en el municipio de Navojoa, Sonora" y "Bacheo a base de carpeta asfáltica de la avenida Ignacio Allende entre calles Sufragio Efectivo y Talamante, en el municipio de Navojoa" correspondientes a recursos del RAMO GENERAL 23 PROVISIONES SALARIALES Y ECONOMICAS QUE SE DESTINARON PARA ACCIONES DE PAVIMENTACION DE LOS MUNICIPIOS. Las obras se encuentran ubicadas en el Municipio de Navojoa, Sonora.

A continuación, se hace un desglose de las actividades realizadas:

El día 05 de junio de 2024 nos trasladamos al Municipio de Navojoa, y posteriormente nos dirigimos a realizar la verificación física de la obra:

Obra: "Bacheo a base de carpeta asfáltica de la avenida Miguel Hidalgo y Costilla Ote. entre calles Sufragio Efectivo y Gral. I. Pesqueira en el municipio de Navojoa, Sonora."

Ejecutora: H. Ayuntamiento de Navojoa.

Importe Contrato: \$ 413,705.88

Localidad: Navojoa.

Municipio: Navojoa.

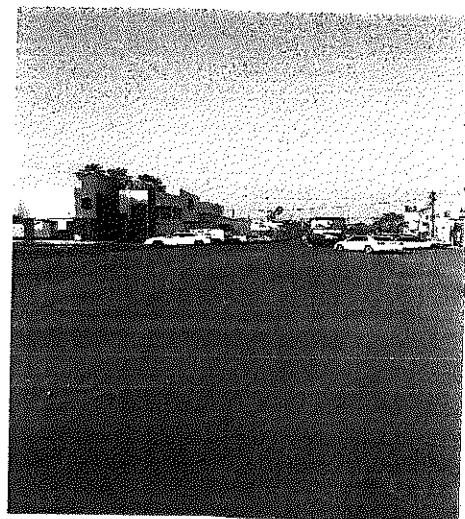
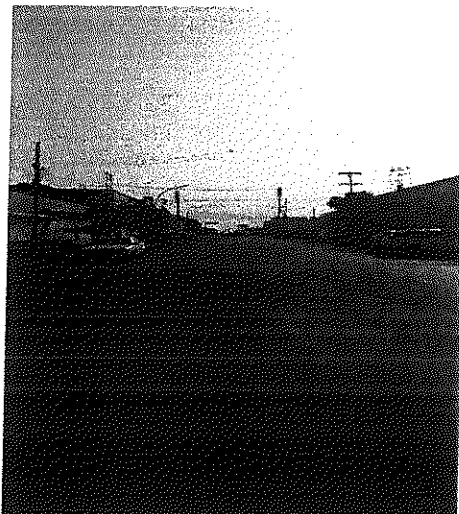

Conclusiones:

La obra se encuentra sin iniciar con los trabajos.

El día 06 de junio de 2024, nos trasladamos para continuar la verificación física de la obra:

Obra: "Bacheo a base de carpeta asfáltica de la avenida Ignacio Allende entre calles Sufragio Efectivo y Talamante, en el municipio de Navojoa."

Ejecutora: H. Ayuntamiento de Navojoa.

Importe Contrato: \$ 394,001.60

Localidad: Navojoa.

Municipio: Navojoa.

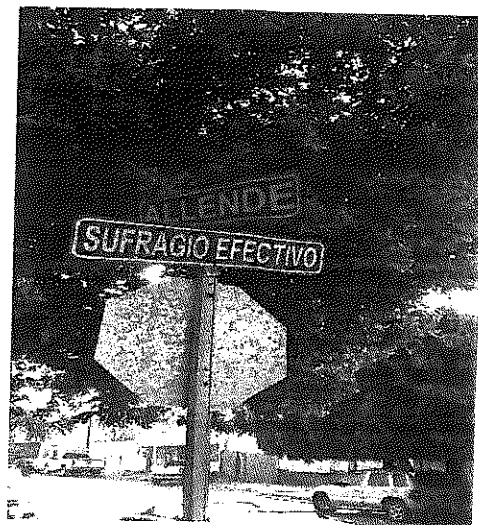
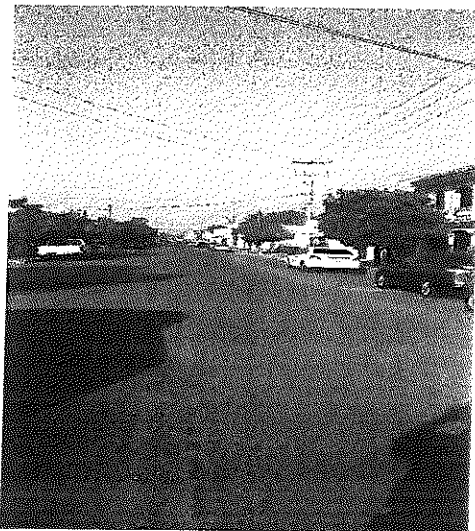

Conclusiones:

La obra se encuentra sin iniciar con los trabajos.

Una vez realizada la verificación física de las obras, nos trasladamos a la Ciudad de Hermosillo, Sonora, para dar por concluida la comisión el día 6 de junio de 2024.

Atentamente

Ing. Ramsés Alan Araiza García
Asesor técnico



ARMANDO MORALES LARA

RFC: MOLA621109RSA

Tipo de Comprobante: I - Ingreso

Lugar de Expedición: 85060

Régimen Fiscal: 612 - Personas Físicas con Actividades Empresariales y Profesionales

Forma de pago: 04 - Tarjeta de crédito
Método de pago: PUE - Pago en una sola exhibición
Moneda: MXN - Peso Mexicano

Folio: A - 22876
Fecha: 6/6/2024 14:05:24

Datos del cliente

Cliente: GOBIERNO DEL ESTADO DE SONORA
R.F.C.: GES790913CT0
Domicilio: COMONFORT Y DR. PALIZA No. S/N, CENTENARIO, C.P. 83260, Hermosillo, Sonora, México

Uso CFDI: G03 - Gastos en general

Cantidad	Unidad	Clave Unidad SAT	Clave Producto/Servicio	Concepto / Descripción	Valor Unitario	Descuentos	Impuestos	Importe
0.100	KILO	KGM - Kilogramo	50111513 - Carne, mínimamente procesada sin aditivos	CARNE SECA	900.00	0.00	002 - IVA - 0.00	90.00
1.000	NO APLICA	E48 - Unidad de servicio	90101501 - Restaurantes	CONSUMO	116.38	0.00	002 - IVA - 18.62	116.38

Importe con letra:
DOSCIENTOS VEINTICINCO PESOS 00/100 M.N.

Subtotal: 206.38
Imp. Traslados 16%: 18.62
Total: 225.00

CFDI Relacionado:

Tipo Relación: -

CFDI Relacionado:



Serie del Certificado del emisor: 00001000000705111172
Folio fiscal: DC701A80-B4DA-4C6C-B244-63418CE11393
No. de Serie del Certificado del SAT: 00001000000505142236
Fecha y hora de certificación: Junio 6 2024 - 15:05:25

Este documento es una representación impresa de un CFDI

Sello Digital del CFDI

Nt7TYLP0s8Ifbe8G2tVZi6FGeKFQjTobfp902TJM3qoyJaup+VNxUU9g/b1B0dCh+Yr9dM4w44yaypAQd4pSD
D3XLmTP1j/kr07Gs/Olyorezuia1DlpN2eDzP7hZPkRdqC0mnUvps1z9KpHSuorMVhnG1HytmiO6kL6T8UvoYM
0EzCLUHwJkKcT5nkhJveBfrzvdKKK00bitxLL5kfeZbDrnE4y3+rg7L1+fsNQMFZSxbtBP939OhDWePAHhevXO
gXDEErP5cZhgsUGxbZB9lkQXii8eqIUjgK3FQ9oQgYG/vyHr0Zk46kTRtAmvmsAZ+1l+DpQjRH5d0z3zp0g==

Sello del SAT

f7fzF0vhL+8CL6B+BvD2mlcx4jGoMjch5nKtKEVSIViOUgT2cTsuNwz15/qnCDXAKK3Izglbc42oqmbC
PC/xHVnnMp1P8WK7yMVMcn2U5ZseandgsCcb12nR0Q28K9AkkT3kN75wJz81jezVW5s1NyljMjysCJpn
8ucQmwzDdgY+LhZS4dMjsdYK25Q0ns1pejXYq6Ufw2iqcl3CGI6aFgUyAAE1mRn4pMu/Ow81exZqm2mu
A1k3QJnQw/kprTEt4uo2X1bo17NHk152i6VwKbHX3aPTyk/xkDlsRk4c6ls+oZsiD/z8BCz975WJlJ
m29yPy+PIMzd39munPUEvQ==

Cadena original del complemento de certificación digital del SAT

||1.1|DC701A80-B4DA-4C6C-B244-63418CE11393|2024-06-06T15:05:25|MAS0810247C0|Nt7T
YLP0s8Ifbe8G2tVZi6FGeKFQjTobfp902TJM3qoyJaup+VNxUU9g/b1B0dCh+Yr9dM4w44yaypAQd4p
SD3XLmTP1j/kr07Gs/Olyorezuia1DlpN2eDzP7hZPkRdqC0mnUvps1z9KpHSuorMVhnG1HytmiO6kL
6T8UvoYM0EzCLUHwJkKcT5nkhJveBfrzvdKKK00bitxLL5kfeZbDrnE4y3+rg7L1+fsNQMFZSxbtBP93
9OhDWePAHhevXOgXDEErP5cZhgsUGxbZB9lkQXii8eqIUjgK3FQ9oQgYG/vyHr0Zk46kTRtAmvmsAZ+
1l+DpQjRH5d0z3zp0g==|00001000000505142236||

```
<cdfi:Comprobante xmlns:cdfi="http://www.sat.gob.mx/cfd/4" xmlns:xsi="http://www.w3.org/2001/XMLSchema-instance"
xsi:schemaLocation="http://www.sat.gob.mx/cfd/4 http://www.sat.gob.mx/sitio_internet/cfd/4/cfdv40.xsd" Version="4.0" Serie="A" Folio="22876"
Fecha="2024-06-06T14:05:24"
Sello="Nt7TYLPos8iFbe8G2tVZi6FGeKFQjTobfp902TJM3qoyJaup+VNxUU9g/bl1B0dCh+Yr9dM4w44yaypAQd4pSDD3XLmTP1j/kr07Gs/OLyorezuia1DlpN2eDzP7hZPkRdqC0mnUvps1z9KPfHS
FormaPago="04" NoCertificado="0000100000070511172"
Certificado="MIIF9DCCA9ygAwIBAgIUMDAwMDEwMDAwMDA3MDUxMTExNzIwODQyKzIhcnNAQELBQAwggVMTUwMYDQVQDDCCBQyBERUwU0VSvk1DSU8gREUGQRURNSU5JU1RSQUNJ7T04gVFJJQ1VU
SubTotal="206.38" Moneda="MXN" Total="225.00" TipoDeComprobante="I" Exportacion="01" MetodoPago="PUE" LugarExpedicion="85600">
  <cdfi:Emisor RegimenFiscal="612" Rfc="MDLA621109RSA" Nombre="ARMANDO MORALES LARA"/>
  <cdfi:Receptor Rfc="GES790913CT0" Nombre="GOBIERNO DEL ESTADO DE SONORA" DomicilioFiscalReceptor="83260" RegimenFiscalReceptor="603" UsoCFDI="G03"/>
  <cdfi:Conceptos>
    <cdfi:Concepto ClaveProdServ="50111513" ClaveUnidad="KGM" Cantidad="0.100" Unidad="KILO" NoIdentificacion="SER003" Descripcion="CARNE SECA"
    ValorUnitario="900.00" Importe="90.00" ObjetoImp="02">
      <cdfi:Impuestos>
        <cdfi:Traslados>
          <cdfi:Traslado Base="90.00" Impuesto="002" TipoFactor="Tasa" TasaOCuota="0.000000" Importe="0.00"/>
        </cdfi:Traslados>
      </cdfi:Impuestos>
    </cdfi:Concepto>
    <cdfi:Concepto ClaveProdServ="90101501" ClaveUnidad="E48" Cantidad="1.000" Unidad="NO APLICA" NoIdentificacion="3" Descripcion="CONSUMO"
    ValorUnitario="116.38" Importe="116.38" ObjetoImp="02">
      <cdfi:Impuestos>
        <cdfi:Traslados>
          <cdfi:Traslado Base="116.38" Impuesto="002" TipoFactor="Tasa" TasaOCuota="0.160000" Importe="18.62"/>
        </cdfi:Traslados>
      </cdfi:Impuestos>
    </cdfi:Concepto>
  </cdfi:Conceptos>
  <cdfi:Impuestos TotalImpuestosTrasladados="18.62">
    <cdfi:Traslados>
      <cdfi:Traslado Impuesto="002" TipoFactor="Tasa" TasaOCuota="0.000000" Importe="0.00" Base="90.00"/>
      <cdfi:Traslado Impuesto="002" TipoFactor="Tasa" TasaOCuota="0.160000" Importe="18.62" Base="116.38"/>
    </cdfi:Traslados>
  </cdfi:Impuestos>
  <cdfi:Complemento>
    <cdfi:TimbreFiscalDigital xmlns:tf="http://www.sat.gob.mx/TimbreFiscalDigital" xmlns:xsi="http://www.w3.org/2001/XMLSchema-instance"
    xsi:schemaLocation="http://www.sat.gob.mx/TimbreFiscalDigital
    http://www.sat.gob.mx/sitio_internet/cfd/TimbreFiscalDigital/TimbreFiscalDigitalv11.xsd" Version="1.1" UUID="DC701A80-B4DA-4C6C-B244-63418CE11393"
    FechaTimbrado="2024-06-06T15:05:25" RfcProvCertif="MAS0810247C0"
    SelloCFD="Nt7TYLPos8iFbe8G2tVZi6FGeKFQjTobfp902TJM3qoyJaup+VNxUU9g/bl1B0dCh+Yr9dM4w44yaypAQd4pSDD3XLmTP1j/kr07Gs/OLyorezuia1DlpN2eDzP7hZPkRdqC0mnUvps
    NoCertificadoSAT="00001000000505142236"
    SelloSAT="f7fzF0vhl+8CL6B+BvD2mlcx4jGomjchSnKtKEVSiVI0UgT2cTsuNwz15/qnCDXAKk3IZglbc42oqmbCPC/xHvnnMp1P8WK7yMVMcn2U5ZseandgsCcb12nrQ28K9AKkT3kn75Wjz8
  </cdfi:Complemento>
</cdfi:Comprobante>
```

**Verificación de comprobantes fiscales digitales por internet**

RFC del emisor	Nombre o razón social del emisor	RFC del receptor	Nombre o razón social del receptor
MOLA621109RSA	ARMANDO MORALES LARA	GES790913CT0	GOBIERNO DEL ESTADO DE SONORA
Folio fiscal	Fecha de expedición	Fecha certificación SAT	PAC que certificó
DC701A80-B4DA-4C6C-B244-63418CE11393	2024-06-06T14:05:24	2024-06-06T15:05:25	MAS0810247C0
Total del CFDI	Efecto del comprobante	Estado CFDI	Estatus de cancelación
\$225.00	Ingreso	Vigente	Cancelable sin aceptación

[Imprimir](#)

ARTURO RAMOS ACOSTA
RAAA720826AF9
Talamante 211 sorjuana ines de la cruz y rodolfo
campodonico 211-
Col; deportiva C.P.: 85860
Navojoa , Navojoa, Sonora, MÉXICO
Tel: 6421254339 Cel: 6421150961 eMail:
lalenarestaurant6@gmail.com

FACTURA CFDI - VERSIÓN 4.0
3105

Folio Fiscal:
17F118FF-6070-4E9C-B6F4-7301D258717C
No. Certificado SAT:
00001000000705928441
No. Certificado:
00001000000511842038
Fecha Certificación:
2024-06-06T19:18:44

Tipo de Comprador:

I-Ingreso

Expedido en: Navojos, Sonora, a 2024-06-06T18:18:41

Régimen: 621-Incorporación Fiscal
Método de Pago: PUE-Pago en una sola exhibición
Forma de Pago: 01-Efectivo

Exportación: 01
Moneda: MXN
Tipo de Cambio: 1.000000

Nombre: GOBIERNO DEL ESTADO DE SONORA
R.F.C.: GES790913CT0
Domicilio: -, C.P.: 83260
Colonia:
Uso CFDI: G03-Gastos en general
Régimen: 603-Personas Morales con Fines no Lucrativos

Localidad: Hermosillo
Estado: Sonora
Municipio: Hermosillo
País: México

Clave ProdServ	CANT	Clave Unidad	DESCRIPCIÓN	P. UNIT.	IMPORTE
90101500	1	E48	CONSUMO	\$ 336.21	\$ 336.21

CANTIDAD CON LETRA

(TRESCIENTOS NOVENTA PESOS 00/100 MN)

Subtotal \$ 336.21
I.V.A. \$ 53.79
Total \$ 390.00

DEBO Y PAGARE INCONDICIONALMENTE A LA ORDEN DE ARTURO RAMOS ACOSTA EN ESTA CIUDAD O EN CUALQUIER OTRA QUE SE ME REQUIERA EL DIA 06/06/2024 LA CANTIDAD DE \$ 390.00 (TRESCIENTOS NOVENTA PESOS 00/100 MN) VALOR DE LAS MERCANCIAS O SERVICIOS RECIBIDOS A MI ENTERA CONFORMIDAD. ESTE PAGARE ES MERCANTIL Y ESTA REGIDO POR LA LEY GENERAL DE TITULOS Y OPERACIONES DE CREDITO EN SUS ARTICULOS 172 Y 173 PARTE FINAL POR NO SER PAGARE DOMICILIADO Y ARTICULOS CORRELATIVOS QUEDA CONVENIDO QUE EN CASO DE MORA, EL PRESENTE TITULO CAUSARA UN INTERES DEL 8% MENSUAL

FIRMA _____

Sello Digital del CFDI

A3/mgS0ZbSZiAx0zWwWkKnO5nIRV7Wshkeaa6emKRX5tq884NLYfaSMg+4p22oD866X0j0lNpAOEv03qHmNMSZN1Fd+7+N5uuLQTIeUM4GkiYNIyVEacB2oAnY3EN9BaXzLG+H6+2u8NIEv3GzI8prWHDkLfWkMpW3wPJTPKKcvYzyYfGUZpxJb0UGm25V3i2sZpKcQ6dxyvJQTq8BUMU60v9lph7snVWjz+wAC0uJ26cP/48jkF1xgzfQMqdpfbodj9wZaiDlCyyTaDXe1NGXwi8VYIWsDs8vDI7XVWlelcaj0rFTuWijQqvbMz6deVfACzjofQUXQ==

Sello SAT

p/xcHrbC3p5G/283jVjje/eKytbqyJLsFL6Mu/Kzrs7PIC6OG9YCnHuMd9Oq8h8mWd7GZP+DxmJ7KOPYMiTITKVoyD81eel82y0XnpJJP63K9iXf7IwCqMgqplWfz1acTE0pUJANFEGwDLy0TQxx1XVstHkOVPqTr7gNI7K5ReDrRU13wHy+R3/xz3nnlj3Uate+Bo6KXsncQmbkcn+xgyoaCHcVffuTRt0rOQsq4pQNoH509xZmOxGa3PMLzcb22VUyTTnySRa33YAC6YBKTZotK6+KNcqGu4XkODxpP8QroXq19MeZOLaRj4km3F925SEpjAOph0g0YLQXA==

Cadena Original del Complemento de Certificación Digital del SAT

j[1.1]17F118FF-6070-4E9C-B6F4-7301D258717C[2024-06-06T19:18:44]PPD101129EA3jA3/mgS0ZbSZiAx0zWwWkKnO5nIRV7Wshkeaa6emKRX5tq884NLYfaSMg+4p22oD866X0j0lNpAOEv03qHmNMSZN1Fd+7+N5uuLQTIeUM4GkiYNIyVEacB2oAnY3EN9BaXzLG+H6+2u8NIEv3GzI8prWHDkLfWkMpW3wPJTPKKcvYzyYfGUZpxJb0UGm25V3i2sZpKcQ6dxyvJQTq8BUMU60v9lph7snVWjz+wAC0uJ26cP/48jkF1xgzfQMqdpfbodj9wZaiDlCyyTaDXe1NGXwi8VYIWsDs8vDI7XVWlelcaj0rFTuWijQqvbMz6deVfACzjofQUXQ==j00001000000705928441j]



Este documento es una representación impresa de un CFDI

This XML file does not appear to have any style information associated with it. The document tree is shown below.

```
<cfdi:Comprobante xmlns:cfdi="http://www.sat.gob.mx/cfd/4" xmlns:xsi="http://www.w3.org/2001/XMLSchema-instance"
Certificado="MIIFzTCCA7WgAwIBAgIUMDAwMDAwMDA1MTE4NDIwMzgwDQYJKoZIhvcNAQELBQAwggGEMSAwHgYDVQDDbBVRPUk1EQUQgQ0VSVElGSUNBRE9SQTEuMCwGA1UECgwIU0VSVk1D
Exportacion="01" Fecha="2024-06-06T18:18:41" Folio="3105" FormaPago="01" LugarExpedicion="85860" MetodoPago="PUE" Moneda="MXN"
NoCertificado="00001000000511842038"
Sello="A3/mgS0ZbSZiAx0zbwWkKn05n1RV7Wshkeaa6emKRX5tq884NLYfaSMg+4p22oD866X0j01/NpAOEv03qHmNMSZN1Fd+7+N5uuLQTiEUM4GkiYNlyrVEacB2oAnY3EN9BaXzLG+H6+2u8NtEv3
SubTotal="336.21" TipoDeComprobante="I" Total="390.00" Version="4.0" xsi:schemaLocation="http://www.sat.gob.mx/cfd/4
http://www.sat.gob.mx/sitio_internet/cfd/4/cfdv40.xsd">
  <cfdi:Emisor Nombre="ARTURO RAMOS ACOSTA" RegimenFiscal="621" Rfc="RAAA720826AF9"/>
  <cfdi:Receptor DomicilioFiscalReceptor="83260" Nombre="GOBIERNO DEL ESTADO DE SONORA" RegimenFiscalReceptor="603" Rfc="GES790913CT0" UsoCFDI="603"/>
  <cfdi:Conceptos>
    <cfdi:Concepto Cantidad="1" ClaveProdServ="90101500" ClaveUnidad="E48" Descripcion="CONSUMO" Importe="336.21" NoIdentificacion="TIC37213"
      ObjetoImp="02" Unidad="E48" ValorUnitario="336.21">
        <cfdi:Impuestos>
          <cfdi:Traslados>
            <cfdi:Traslado Base="336.21" Importe="53.79" Impuesto="002" TasaOCuota="0.160000" TipoFactor="Tasa"/>
          </cfdi:Traslados>
        </cfdi:Impuestos>
      </cfdi:Concepto>
    </cfdi:Conceptos>
  <cfdi:Impuestos TotalImpuestosTrasladados="53.79">
    <cfdi:Traslados>
      <cfdi:Traslado Base="336.21" Importe="53.79" Impuesto="002" TasaOCuota="0.160000" TipoFactor="Tasa"/>
    </cfdi:Traslados>
  </cfdi:Impuestos>
  <cfdi:Complemento>
    <tfd:TimbreFiscalDigital xmlns:tfd="http://www.sat.gob.mx/TimbreFiscalDigital" FechaTimbrado="2024-06-06T19:18:44"
      NoCertificadoSAT="00001000000705928441" RfcProvCertif="PPD101129EA3"
      SelloCFD="A3/mgS0ZbSZiAx0zbwWkKn05n1RV7Wshkeaa6emKRX5tq884NLYfaSMg+4p22oD866X0j01/NpAOEv03qHmNMSZN1Fd+7+N5uuLQTiEUM4GkiYNlyrVEacB2oAnY3EN9BaXzLG+H6+2
      SelloSAT="p/xChrbC3p5G/283jV/je/eKyfbqyJLsFL6Mu/Kzrs7PIC60G9YCNHuMd90q8h8mWd7GZP+DxmJ7KOPYMtTiTKVoyD61eeL82y0XnpJJp63Kg9itXf7IwfCqMgqpIwfqZlacTE0pUJA
      UUID="17F118FF-6070-4E9C-86F4-7301D258717C" Version="1.1" xsi:schemaLocation="http://www.sat.gob.mx/TimbreFiscalDigital
      http://www.sat.gob.mx/sitio_internet/cfd/TimbreFiscalDigital/TimbreFiscalDigitalv11.xsd"/>
    </cfdi:Complemento>
  </cfdi:Comprobante>
```



Verificación de comprobantes fiscales digitales por internet

RFC del emisor	Nombre o razón social del emisor	RFC del receptor	Nombre o razón social del receptor
RAAA720826AF9	ARTURO RAMOS ACOSTA	GES790913CT0	GOBIERNO DEL ESTADO DE SONORA
Folio fiscal	Fecha de expedición	Fecha certificación SAT	PAC que certificó
17F118FF-6070-4E9C-B6F4-7301D258717C	2024-06-06T18:18:41	2024-06-06T19:18:44	PPD101129EA3
Total del CFDI	Efecto del comprobante	Estado CFDI	Estatus de cancelación
\$390.00	Ingreso	Vigente	Cancelable sin aceptación

Imprimir

HOTEL NAVOJOA PLAZA

NAVOJOA PLAZA

PESQUEIRA # 802 NAVOJOA, SONORA

R.F.C.: NPL020731IH1

Lugar de expedición 85830

Tipo Documento I Ingreso

Fecha y Hora de Emisión 06/06/2024 12:12:54 PM



Folio Fiscal
6870eb8a-f600-4061-9143-6e79e72e4b37
No. de Serie del Certificado del SAT
00001000000509846663
Fecha y hora de Certificación
2024-06-06T13:12:57
No. de Serie del Certificado del CSD
00001000000505572339

Receptor

GOBIERNO DEL ESTADO DE SONORA

R.F.C.: GES790913CT0

C.P.: 83260

Régimen fiscal: 603 Personas Morales con Fines no Lucrativos

Folio Interno A-000066181

Habitación 0121

Página 1 de 1

Clave de Servicio	Clave Unidad	Unidad	Cantidad	Número de Identificación	Impuesto	Tipo	Tasa o Factor	Descripción	Valor Unitario	Importe
90111800	E48	No aplica	HOS 1	002-	70.59	Tasa	0.16	HOSPEDAJE 05/06/2024	441.18	441.18

Son Quinientos veinticinco Pesos 1/100 M.N.

SubTotal	441.18
I.S.H. 3%	13.24
I.V.A. 16%	70.59
Ret. IVA 0%	0.00
Total	525.01
Propinas	0.00
Gran Total	525.01

Recepcionista: Marina Moreno

Sello Digital del CFDI

DJZmsr7nTp54mNjIXNqc9BP1i36tK0i3zff1xsEzS406fzYjAq1UEUhoQyQo5mX+bHPWqr9eb4NVuAAwGbsZq+U0FuE1Gugh8WARY3n+PiDEB+TwQ5zP1WOZUJKdwXWBeTdRmmi4g/LoRS4FQCAKUnWuiZuPm7IPpNT3s3q9ev/NX5AU36N4Z/tzPhiprQu5OzVVCYLw/2kNabos+//N/9zbzUluKdtVgYe/F57b2dbSqzo+CRkCs6HMHU1vVmxWOXlh889x4Y/slbGDJPSzb7ulXXeJl1NTx82EQlkNnagyoTqg2nYIGFTSv40CjRM4rqCqedfPzAbvSg==

Sello del SAT

eEinZNvUDDuTTb4pgOIVM7+eiD6oAny4/WvSco1aU0T4TPK1R1Wr+eS0FrQMLJJD3Xjmj7lBom9O4XizUMUY1XX9w/TCuVeR5ztyyny0NeKsd9ptp4ibi1v1WLG9npRaVQIFEOoU6VNverbHeU81lFMZnKdA9FmwG0w12EWAzH2QryOZzZoo8i6smDcFLBMQ/PDzk02LpuZe4IT0/54wONuxv6WMLk8dyoMT9+Acmm/eicEcgvMsU/mfgOipCi8gWJTOGFT4jpBqwoP4f7EFn38DOPVJEAPjNrngfFmjD6zmGsKBHtYdTrMk42s7FP25L0kXMKqyGUFJWxw==



Cadena Original del complemento de certificación digital del SAT

[1.1]6870eb8a-f600-4061-9143-6e79e72e4b37[2024-06-06T13:12:57]DJZmsr7nTp54mNjIXNqc9BP1i36tK0i3zff1xsEzS406fzYjAq1UEUhoQyQo5mX+bHPWqr9eb4NVuAAwGbsZq+U0FuE1Gugh8WARY3n+PiDEB+TwQ5zP1WOZUJKdwXWBeTdRmmi4g/LoRS4FQCAKUnWuiZuPm7IPpNT3s3q9ev/NX5AU36N4Z/tzPhiprQu5OzVVCYLw/2kNabos+//N/9zbzUluKdtVgYe/F57b2dbSqzo+CRkCs6HMHU1vVmxWOXlh889x4Y/slbGDJPSzb7ulXXeJl1NTx82EQlkNnagyoTqg2nYIGFTSv40CjRM4rqCqedfPzAbvSg==[00001000000509846663]

Régimen Fiscal	601-General de Ley Personas Morales
Forma de Pago	04-Tarjeta de crédito
Método de Pago	PUE-Pago en una sola exhibición
Uso CFDI	G03-Gastos en general
RfcProvCertif	LSO1306189R5

Moneda MXN - Pesos Mexicanos

Este documento es una representación impresa de un CFDI

Cfdi 4.0

```
<cdfi:Comprobante xmlns:xsi="http://www.w3.org/2001/XMLSchema-instance" xmlns:cfdi="http://www.sat.gob.mx/cfd/4"
xmlns:implocal="http://www.sat.gob.mx/implocal" xmlns:pagos20="http://www.sat.gob.mx/Pagos20" xsi:schemaLocation="http://www.sat.gob.mx/cfd/4
http://www.sat.gob.mx/sitio_internet/cfd/4/cfdv40.xsd http://www.sat.gob.mx/implocal http://www.sat.gob.mx/sitio_internet/cfd/implocal/implocal.xsd
http://www.sat.gob.mx/Pagos20 http://www.sat.gob.mx/sitio_internet/cfd/Pagos/Pagos20.xsd" Version="4.0" Serie="A" Folio="000066181" Fecha="2024-06-
06T12:12:54" FormaPago="04" NoCertificado="0000100000050572339"
Sello="DJZmsr7nTp54mNjIXNqc9BP1i36tKi0i3zff1xsEZ5406fzYjAq1UEUhuoQyQo5mX+bHPWqr9eb4NVuAAwGbsZq+U0FUE1Gugh8WARfY3n+PfDEB+TwQ5zP1W0ZUJKdXWBeTdRmmI4g/L0RS4
Certificado="MIIF7TCCA9wGAwIBAgIUMDAWMDAwMDA1MDU1NzIzMzkWQDQYKozIhvcNAQELBQAwGEMSAwHgYDVQVDDbDBVVRPUk1EQUQgQ0VSV1G5UNBRE9SQTEuMCwGA1UECgw1U0VSvk1D
CondicionesDePago="Contado" SubTotal="441.18" Moneda="MXN" Total="525.01" MetodoPago="PUE" Exportacion="01" LugarExpedicion="85830"
TipoDeComprobante="I">
<cdfi:Emisor RegimenFiscal="601" Nombre="NAVOJOA PLAZA" Rfc="NPL020731IH1"/>
<cdfi:Receptor UsoCFDI="G03" Nombre="GOBIERNO DEL ESTADO DE SONORA" Rfc="GES790913CT0" RegimenFiscalReceptor="603" DomicilioFiscalReceptor="83260"/>
<cdfi:Conceptos>
<cdfi:Concepto ObjetoImp="02" Cantidad="1.00" NoIdentificacion="HOS" Descripcion="HOSPEDAJE 05/06/2024" Unidad="No aplica" ValorUnitario="441.18"
Importe="441.18" ClaveProdServ="90111800" ClaveUnidad="E48">
<cdfi:Impuestos>
<cdfi:Traslados>
<cdfi:Traslado TasaCuota="0.160000" TipoFactor="Tasa" Impuesto="002" Base="441.18" Importe="70.59"/>
</cdfi:Traslados>
</cdfi:Impuestos>
</cdfi:Concepto>
</cdfi:Conceptos>
<cdfi:Impuestos TotalImpuestosTrasladados="70.59">
<cdfi:Traslados>
<cdfi:Traslado Importe="70.59" Impuesto="002" TipoFactor="Tasa" TasaCuota="0.160000" Base="441.18"/>
</cdfi:Traslados>
</cdfi:Impuestos>
</cdfi:Complemento>
<implocal:ImpuestosLocales version="1.0" TotaldeRetenciones="0.00" TotaldeTraslados="13.24">
<implocal:TrasladosLocales ImpLocTrasladado="ISH" TasadeTraslados="0.03" Importe="13.24"/>
</implocal:ImpuestosLocales>
<cdfi:TimbreFiscalDigital xmlns:tfd="http://www.sat.gob.mx/TimbreFiscalDigital" xsi:schemaLocation="http://www.sat.gob.mx/TimbreFiscalDigital
http://www.sat.gob.mx/sitio_internet/cfd/TimbreFiscalDigital/TimbreFiscalDigitalv11.xsd" Version="1.1" UUID="6870eb8a-f600-4061-9143-6e79e72e4b37"
FechaTimbrado="2024-06-06T13:12:57"
SelloCFD="DJZmsr7nTp54mNjIXNqc9BP1i36tKi0i3zff1xsEZ5406fzYjAq1UEUhuoQyQo5mX+bHPWqr9eb4NVuAAwGbsZq+U0FUE1Gugh8WARfY3n+PfDEB+TwQ5zP1W0ZUJKdXWBeTdRmmI4
NoCertificadoSAT="00001000000509846663"
SelloSAT="eEiNZNvUDuTtb4pgQiVM7+eiD6oAry4/IWvScolau0t4TPK1R1Wr+aS0FrQMLiJD3Xjrnj17lB0m904tXfzUMUY1XX9/v/TCuVer5ztynny0NeKSd9ptp41biiv1WL69npRavQ1FE0
RfcProvCertif="LS01306189R5"/>
</cdfi:Complemento>
</cdfi:Comprobante>
```



Verificación de comprobantes fiscales digitales por internet

RFC del emisor	Nombre o razón social del emisor	RFC del receptor	Nombre o razón social del receptor
NPL020731IH1	NAVOJOA PLAZA	GES790913CT0	GOBIERNO DEL ESTADO DE SONORA
Folio fiscal	Fecha de expedición	Fecha certificación SAT	PAC que certificó
6870EB8A-F600-4061-9143-6E79E72E4B37	2024-06-06T12:12:54	2024-06-06T13:12:57	LSO1306189R5
Total del CFDI	Efecto del comprobante	Estado CFDI	Estatus de cancelación
\$525.01	Ingreso	Vigente	Cancelable sin aceptación

Imprimir

FACTURA

FOLIO: 6128



Emisor:
MA. DOLORES GOMEZ TERRONES
GOTD680406RF6
NO REELECCION Y MEXICO 3200 Juárez, CP: 85870,
Navjoa, SONORA, México
Lugar de Expedición: 85870 SONORA
Régimen Fiscal: 612 - Personas Físicas con Actividades
Empresariales y Profesionales
Tel: 6421507869
Efecto del comprobante: I - Ingreso

Receptor:
GOBIERNO DEL ESTADO DE SONORA
GES790913CTO

Código postal: 83260
Uso del CFDI: G03 - Gastos en general
Regimen Fiscal: 603 - Personas Morales con
Fines no Lucrativos

Folio Fiscal:
58da89b5-4778-4f20-8096-a40b8b7fc9e6

Fecha / Hora de Emisión:
5/6/2024 - 15:35:53

No. de Certificado Digital:
00001000000518071687

Exportacion:
01 - No aplica

Producto	Cantidad	Unidad	Concepto(s)	Precio U	Importe
90101501	1	ACT - Actividad	CONSUMO DE ALIMENTOS 02 - Con objeto de impuesto Traslados: IVA: 002, Base: \$189.66, Tasa: 0.160000, Importe: \$30.34	\$189.66	\$189.66
Subtotal:					\$189.66
IVA 16%:					\$30.34
Total:					\$220.00

Moneda: MXN -
Peso Mexicano

DOSCIENTOS VEINTE PESOS 00/100 MXN

Forma de Pago:
01 - Efectivo

Método de Pago:
PUE - Pago en una sola
exhibición



Fecha / Hora de Certificación:
5/6/2024 - 16:35:54

Cadena Original del complemento de Certificación Digital del SAT
[11]58da89b5-4778-4f20-8096-a40b8b7fc9e6[2024-06-05T16:35:54][LSO1306189R5]JbXRFHdPZZmvdXqZyMbUhb4JernN5PpZDwHOCatSwgmd1BQTeCexcosdx0W
ILprCHUigAMtGWQ9Fes6D3QPHtNO0tFSwOfw0ADmdpeGic5toIg/XCupgRxMpdRG9tzbv1bwdfDpWETe4TpaYNI2ZuLHstfPrV68VrS1j5Dz7tB1Bxif6c4KaMeU3xS
mB5bqYNdXaBqI3KDs6b9SOF63LSYaYOYW/XOgp+Pm2YkQ7fnVGJstBJXDHIGLSofrbtyN7TJadC7Do5jFXnxAYG/dAoerd4+FR8oZVwHJ7YFNgDXGUMnsm9gJ1k
KKZlBjSMLHgYShltw2ArY6jSLudpg==[00001000000509846663]

Sello Digital del CFDI

JbXRFHdPZZmvdXqZyMbUhb4JernN5PpZDwHOCatSwgmd1BQTeCexcosdx0WILprCHUigAMtGWQ9Fes6D3QPHtNO0tFSwOfw0ADmdpeGic5toIg/XCupgRxMpd
rG9tzbv1bwdfDpWETe4TpaYNI2ZuLHstfPrV68VrS1j5Dz7tB1Bxif6c4KaMeU3xSmB5bqYNdXaBqI3KDs6b9SOF63LSYaYOYW/XOgp+Pm2YkQ7fnVGJstBJXDHIGLS
ofrbtyN7TJadC7Do5jFXnxAYG/dAoerd4+FR8oZVwHJ7YFNgDXGUMnsm9gJ1kKKZlBjSMLHgYShltw2ArY6jSLudpg==

Sello Digital del SAT

nTLf8SQRU4jb5IOLJZWWh4fS/gYI9u4OzXc7QIzKtsCicf9pyeo84CoYC/fStCyPzwS9+c4HR8QXP0u/0+OuzVjFVvcEYw8t6SgMOpYwpUMEoeaU34lyYVbGDbcFe55fA7
PwUlp+ivba+14VLRfEYk23kTmtXgFnyhKd6GL66LXtcLixy+Tnyme0dIPu9hsX+qVOYlbrYFwIWfMj8UpPtNkm1Yz020MmMeLAgopRmzZUmnxG5uo3yIQ7nac7BFiyO
Gh7h+8VMokKHJrBeJIC+Xd7dh+NHyXpOYrnDtL95IPw4enn2n/W7bDR5M2ao8vs/ZXKyeQ1gF1KS Eu25Gpm+Rw==

Número de Serie Certificado del SAT:
00001000000509846663

RFC del PAC:
LSO1306189R5

This XML file does not appear to have any style information associated with it. The document tree is shown below.

```
<cdfi:Comprobante xmlns:xsi="http://www.w3.org/2001/XMLSchema-instance" xmlns:cfdi="http://www.sat.gob.mx/cfd/4" Version="4.0" Folio="6128" Fecha="2024-06-05T15:35:53">
  Sello="JbXRFHdPZZmvdXqZyMbUhB4Jern5PPzDwHOGatSwgmd1BQTeCexcsoxdx0WlLprChuiqAMtGWQ9Fes6D3QPHTN00tFSwOfw0ADmdpeGicisi0lg/XCupgRxMpdrg9tzbvIbwdf1DpWEt4TpaYN
  FormaPago="01" NoCertificado="00001000000518071687"
  Certificado="MIIF+zCCA+OgAwIBAgITUMDAwMDExMTgwNzE2ODcwDQYJKoZIhvcNAQELBQAwggEMSAwHgYDVQDDbBBVRPUK1EUQgQ0VSVE1GSUNBRE9SQTEuMCwGA1UECgwiaU0VSVk1d
  SubTotal="189.66" Moneda="MXN" Total="220.00" TipoDeComprobante="I" MetodoPago="PUE" Exportacion="01" LugarExpedicion="85870"
  xsi:schemaLocation="http://www.sat.gob.mx/cfd/4 http://www.sat.gob.mx/sitio_internet/cfd/4/cfdv40.xsd">
    <cfdi:Emisor Rfc="GOTD680406RF6" Nombre="MA. DOLORES GOMEZ TERRONES" RegimenFiscal="612"/>
    <cfdi:Receptor Rfc="GES790913CT0" Nombre="GOBIERNO DEL ESTADO DE SONORA" DomicilioFiscalReceptor="83260" RegimenFiscalReceptor="603" UsoCFDI="603"/>
    <cfdi:Conceptos>
      <cfdi:Concepto ClaveProdServ="90101501" Cantidad="1" ClaveUnidad="ACT" Unidad="Actividad" Descripcion="CONSUMO DE ALIMENTOS" ValorUnitario="189.66"
        Importe="189.66" ObjetoImp="02">
        <cfdi:Impuestos>
          <cfdi:Traslados>
            <cfdi:Traslado Base="189.66" Impuesto="002" TipoFactor="Tasa" TasaOCuota="0.160000" Importe="30.34"/>
          </cfdi:Traslados>
        </cfdi:Impuestos>
      </cfdi:Concepto>
    </cfdi:Conceptos>
    <cfdi:Impuestos TotalImpuestosTrasladados="30.34">
      <cfdi:Traslados>
        <cfdi:Traslado Base="189.66" Impuesto="002" TipoFactor="Tasa" TasaOCuota="0.160000" Importe="30.34"/>
      </cfdi:Traslados>
    </cfdi:Impuestos>
    <cfdi:Complemento>
      <tfd:TimbreFiscalDigital xmlns:tfd="http://www.sat.gob.mx/TimbreFiscalDigital" xmlns:xsi="http://www.w3.org/2001/XMLSchema-instance"
        xsi:schemaLocation="http://www.sat.gob.mx/TimbreFiscalDigital
        http://www.sat.gob.mx/sitio_internet/cfd/TimbreFiscalDigital/TimbreFiscalDigitalv11.xsd" Version="1.1" UUID="58da89b5-4778-4f20-8096-a40b8b7fc9e6"
        FechaTimbrado="2024-06-05T15:35:54" RfcProvCertif="LS01306189R5"
        SelloCFD="JbXRFHdPZZmvdXqZyMbUhB4Jern5PPzDwHOGatSwgmd1BQTeCexcsoxdx0WlLprChuiqAMtGWQ9Fes6D3QPHTN00tFSwOfw0ADmdpeGicisi0lg/XCupgRxMpdrg9tzbvIbwdf1DpWEt
        NoCertificadoSAT="0000100000050984663"
        SelloSAT="nTLf18SqRU4jbS10LJZwh4fS/gYi9U40zXc7QIzKtsCicf9pyeo84CoYc/f5tCyPzwS9+c4HR8QP0u+0+UozVjFVvcEYw8t6SGm0pYpWUMeoeaU34IyYVbGDbbcFe5SfA7PwU1p+ivb
      </cfdi:Complemento>
    </cfdi:Comprobante>
```



Verificación de comprobantes fiscales digitales por internet

RFC del emisor	Nombre o razón social del emisor	RFC del receptor	Nombre o razón social del receptor
GOTD680406RF6	MA. DOLORES GOMEZ TERRONES	GES790913CT0	GOBIERNO DEL ESTADO DE SONORA
Folio fiscal	Fecha de expedición	Fecha certificación SAT	PAC que certificó
58DA89B5-4778-4F20-8096-A40B8B7FC9E6	2024-06-05T15:35:53	2024-06-05T16:35:54	LSO1306189R5
Total del CFDI	Efecto del comprobante	Estado CFDI	Estatus de cancelación
\$220.00	Ingreso	Vigente	Cancelable sin aceptación

[Imprimir](#)